



**PUBLIC EXPOSE
INSIDENTIL
PT PULAU SUBUR Tbk**

16 FEBRUARI 2024



AGENDA

- 1 PROFIL & STRUKTUR ORGANISASI
- 2 INFORMASI KINERJA DAN OPERASIONAL PERUSAHAAN
- 3 AKSI KORPORASI
- 4 IKHTISAR KEUANGAN
- 5 STRATEGI PERTUMBUHAN
- 6 PERGERAKAN SAHAM dan PENJELASAN TERKAIT UNUSUAL MARKET ACTIVITY

PROFIL PERUSAHAAN



BERDIRI

❖ 1980

JENIS USAHA

❖ Perkebunan Kelapa Sawit

LOKASI KEBUN

❖ Desa Gelebak Dalam

❖ Desa Sukadarma

KANTOR PUSAT

❖ Jl A. Yani No.12 ABC RT23 RW023, 14 Ulu,
Seberang Ulu Dua, Palembang, Sumatera
Selatan.

❖ Tel. 0711 – 510 760 Fax.0711 - 510761

❖ Email : info@pulausubur.com

corsec@pulausubur.com

❖ www.pulausubur.com

Visi & Misi



VISI

Menjadi Perusahaan yang menguntungkan dan berkembang berkesinambungan



MISI

Menghasilkan produk dengan kualitas dan kuantitas yang tinggi secara efisien dengan menerapkan teknologi yang mendukung dengan tetap menjaga kelestarian lingkungan

Sejarah Perusahaan



1980



PT Pulau Subur
didirikan di
Palembang
Bidang usaha
Perkebunan
Jagung dan
Singkong

2003



Mulai penanaman
bibit kelapa sawit
di lahan seluas
12,5 Ha

2007-2008



Memperoleh Ijin
Lokasi kab. OKI
seluas 5000 ha dan
Banyuasin seluas
600 ha

2011



Memperoleh
HGU seluas
882,56 Ha

2023



IPO



**PABRIK
KELAPA SAWIT
DAN
TURUNAN NYA**

Struktur Organisasi

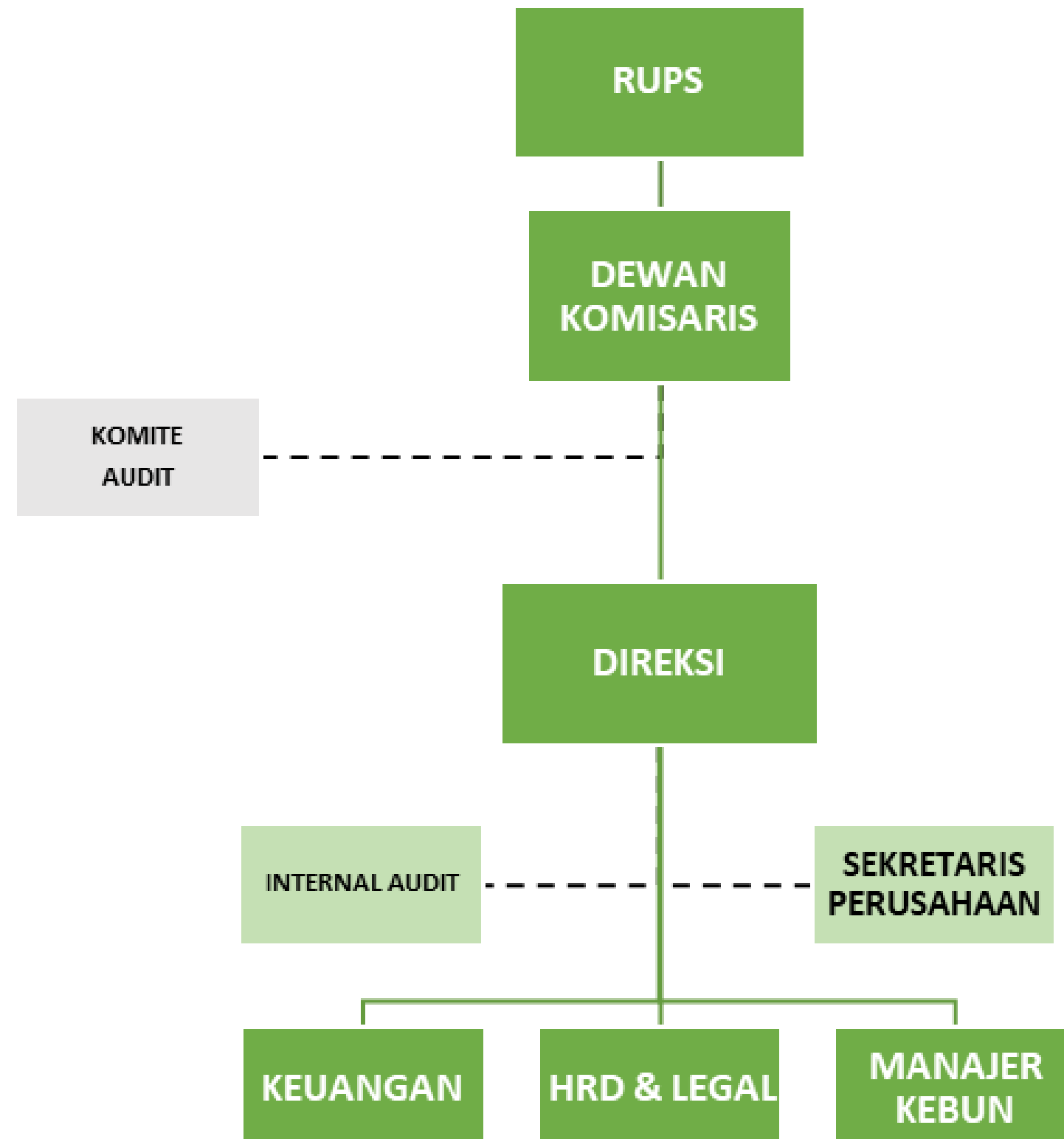

Dewan Komisaris & Direksi



EFENDI

KOMISARIS UTAMA



DODI PRAWIRA AMTAR

KOMISARIS INDEPENDEN



FELIX SAFEI

DIREKTUR UTAMA



BUDIMAN ONG

DIREKTUR

Komite Audit



DODI PRAWIRA AMTAR

KETUA KOMITE AUDIT



PROF. DR. CYNTHIA AFRIANI, S.E., M.E.

KOMITE AUDIT



VITA DIANI SATIADHI, MM

KOMITE AUDIT

Internal Audit & Corporate Secretary



YUDI SAFAR OSWANDI, S.Ak, MM.

INTERNAL AUDIT



LIAWAN KRISTIANTO, B.A

CORPORATE SECRETARY

STRUKTUR KEPEMILIKAN

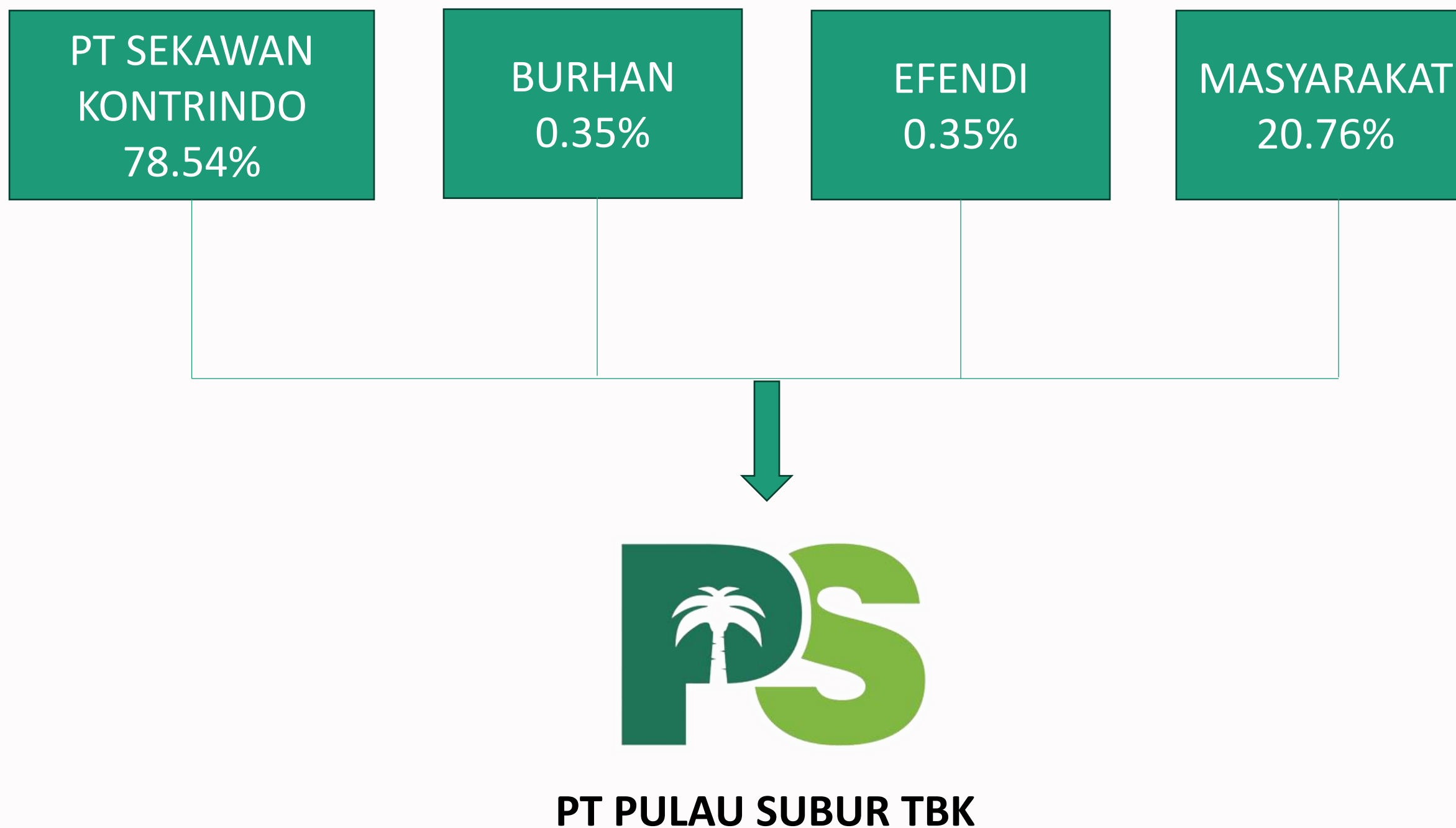

INFORMASI KINERJA PERUSAHAAN



DATA PENJUALAN TANDA BUAH SEGAR TAHUN 2023

	2023
TOTAL PENJUALAN TANDAN BUAH SEGAR	26.037,49 ton
LUAS LAHAN TERTANAM	1.090,64 ha

AKSI KORPORASI



RUPST	PUBLIC EXPOSE	DIVIDEN INTERIM	DIVIDEN FINAL
Tahun buku 2022 30 DESEMBER 2023	30 DESEMBER 2023	RP 1,2 / saham Total dividen interim RP 2.601.000.000	RP 6 Milyar Rp 53.571,42 / saham 30 Maret 2023 (sebelum IPO)

Neraca



**dalam Milyar Rupiah*

ASET

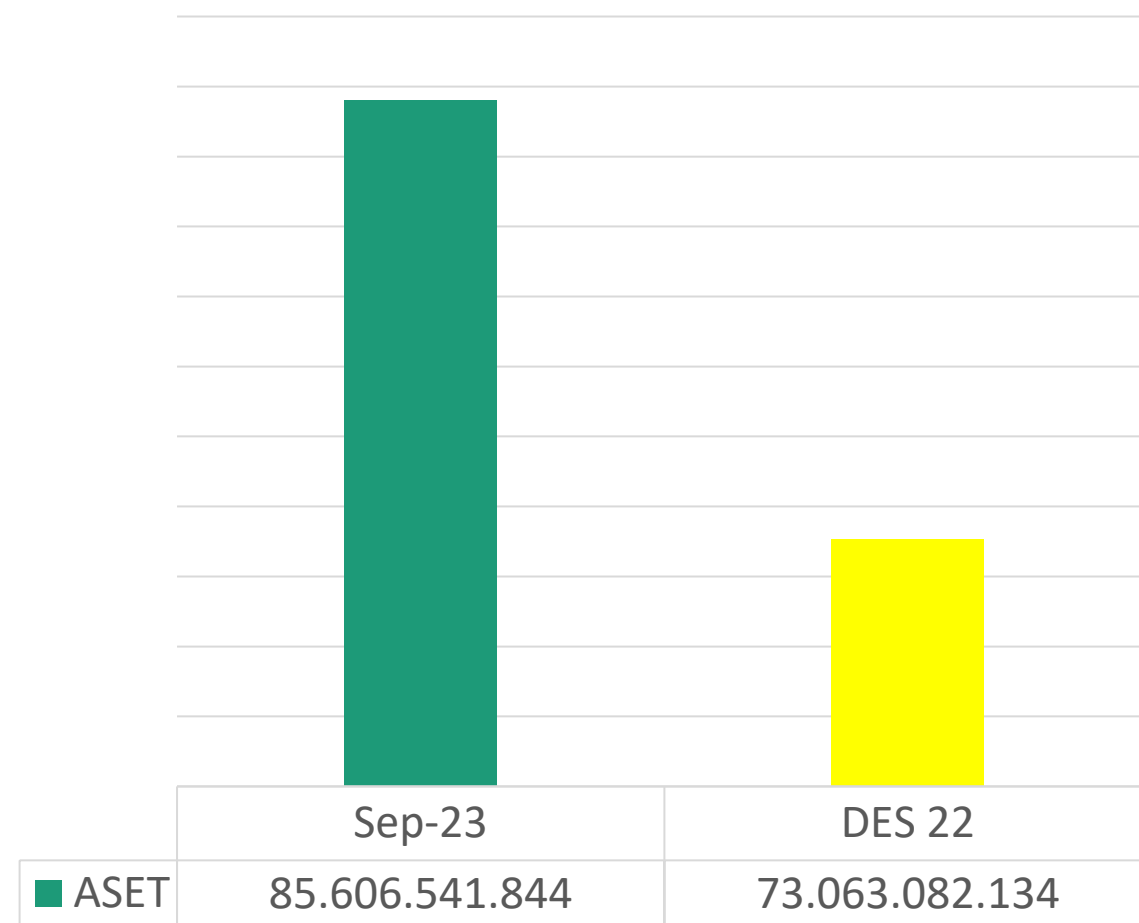

KEWAJIBAN

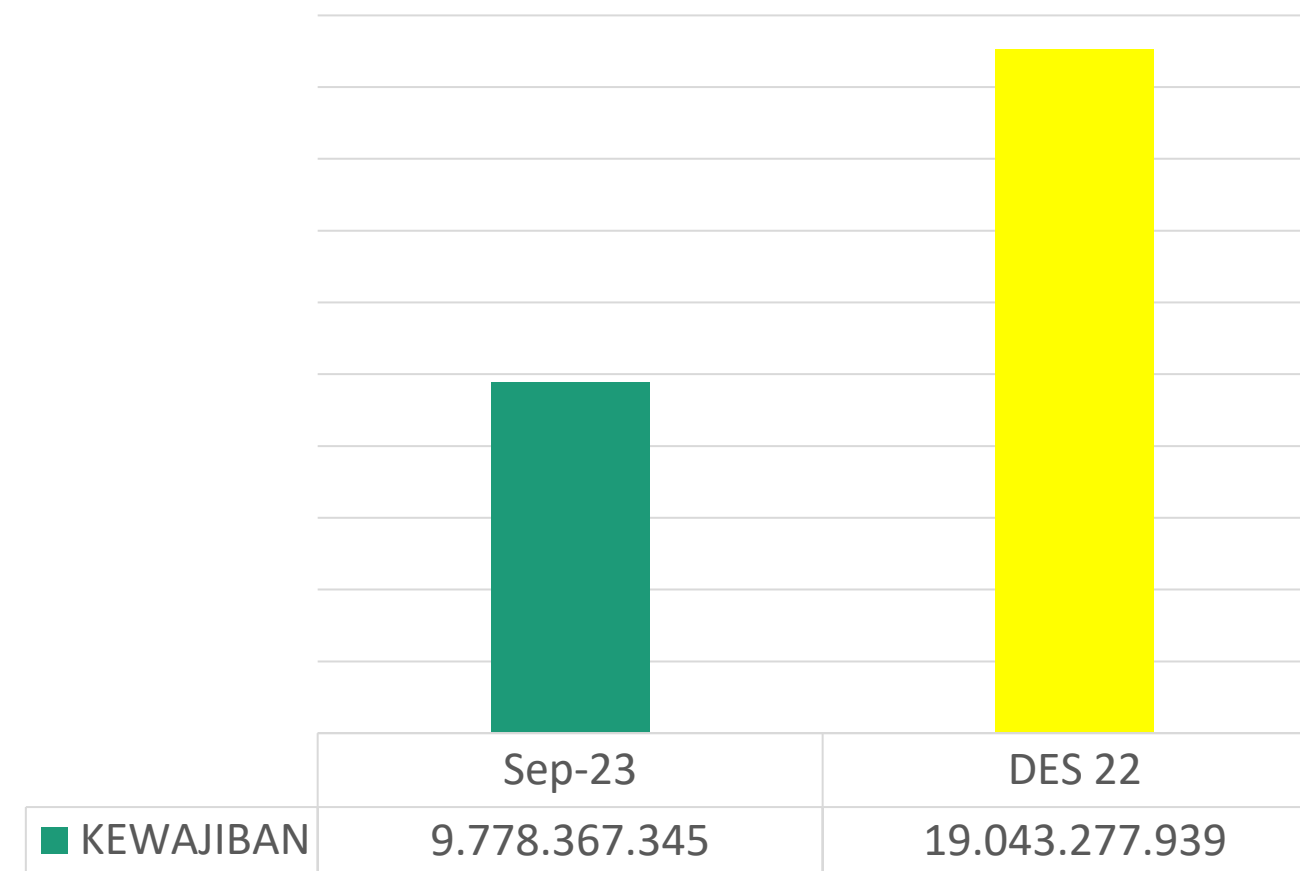

EKUITAS

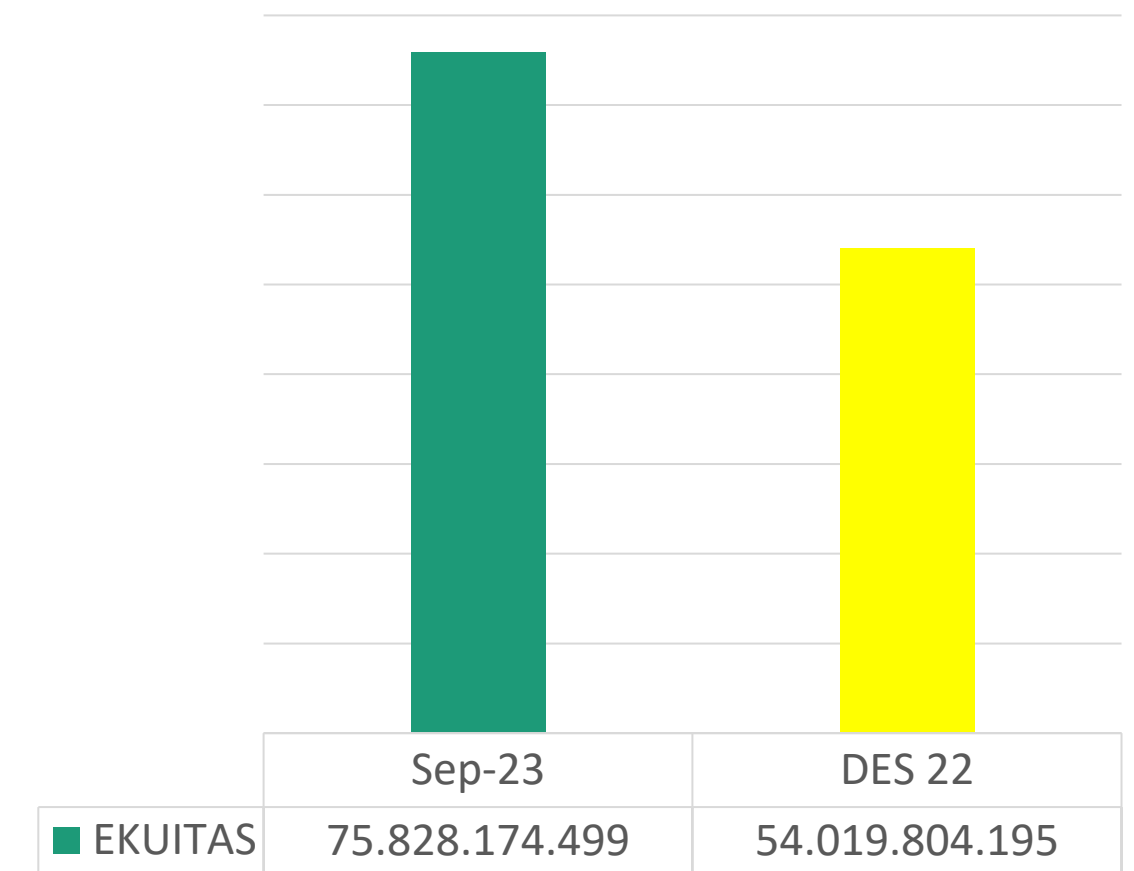

Laba Rugi



Chart Title

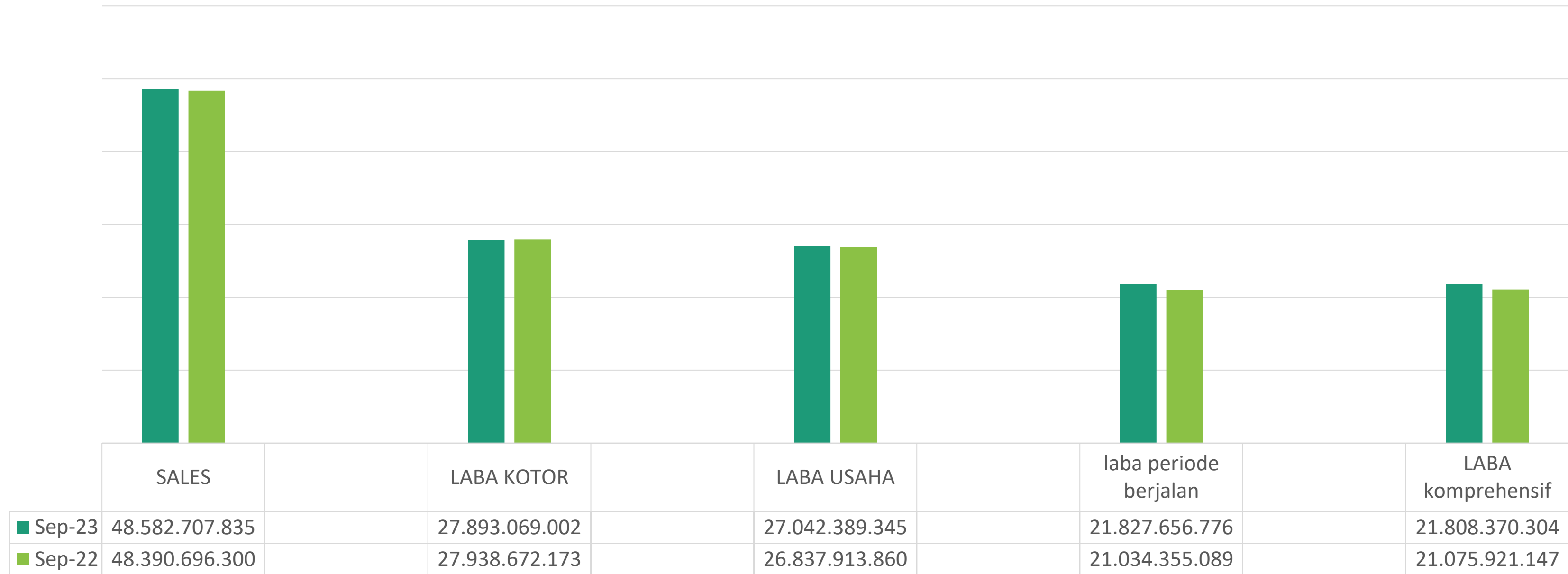

■ Sep-23 ■ Sep-22

Rasio Keuangan per SEP 2023



RASIO PROFITABILITAS

RASIO	Sep-23	Sep-22
Gross Profit Margin	57,4%	57,7%
Operating Profit Margin	55,7%	55,5%
Net Profit Margin	44,9%	43,5%

RASIO PENGEMBALIAN ASET DAN EKUITAS

RASIO	Sep-23	DES-2022
Return on Asset	25%	37,9%
Return on Equity	29%	51,3%

RASIO SOLVABILITAS

RASIO	Sep-23	DES-2022
Debt to Total Asset	11%	26%
Debt to Equity	13%	35%

Strategi Pertumbuhan

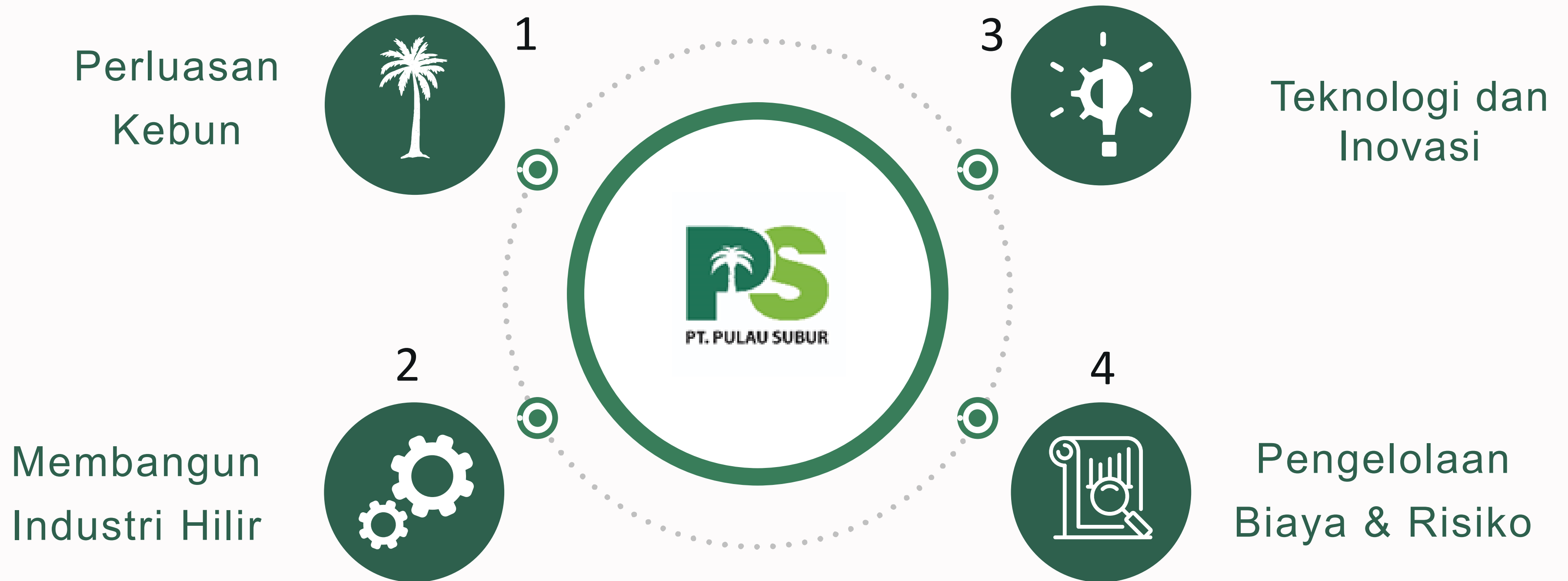

PERGERAKAN SAHAM dan PENJELASAN TERKAIT UNUSUAL MARKET ACTIVITY



Pergerakan Harga Saham PTPS 1 bulan terakhir (12 Januari – 13 Februari 2024)



PERGERAKAN SAHAM dan PENJELASAN TERKAIT UNUSUAL MARKET ACTIVITY



Penjelasan Perseroan terkait kejadian Unusual Market Activity (UMA) DAN SUSPENSI berdasarkan surat pengumuman Bursa No. **Peng-SPT-00012/BEI.WAS/02-2024** tanggal 12 Februari 2024

1. Telah terjadi kenaikan harga saham PTPS secara signifikan pada perdagangan tanggal 2, 5, 6 dan 7 Februari 2024 secara berturut-turut.
2. Informasi material yang telah diumumkan kepada Publik meliputi:
 - Pelaksanaan Rapat Umum Pemegang Saham Tahunan tanggal 30 Desember 2023
 - Pelaksanaan Publik Expose Tahunan tanggal 30 Desember 2023
 - Informasi terakhir pada tanggal 12 Februari 2024 laporan bulanan registrasi pemegang efek
3. Perseroan beserta jajaran Direksi dan Dewan Komisaris tidak mengetahui, tidak juga menerima, mendengar maupun membaca informasi yang beredar sebagai rumor tentang Perseroan maupun terhadap personilnya, yang beredar di media massa
- 4) Kemungkinan adanya pengaruh dari fenomena 'January Effect' yaitu, optimisme investor terhadap prospek emiten di tahun baru
- 5) Kemungkinan kenaikan murni karena mekanisme pasar



**TERIMA KASIH &
TANYA JAWAB**